STETICAlab
Beauty technologies

A A A

A

- **Modellamento del corpo**, attraverso l'aumento della tonicità dei tessuti cutanei
- **Ringiovanimento cutaneo** aumento dell'elasticità della pelle
- **Riduzione delle rughe**
- **Drenaggio linfatico**, aumento del metabolismo e della micro-circolazione sanguigna

A

A A A

- A

La Radiofrequenza Estetica è un trattamento che sfrutta le onde elettromagnetiche ad alta frequenza, il suo obiettivo è penetrare nel derma e nel tessuto sottocutaneo per riscaldare e stimolare i fibroblasti nella produzione di nuovo collagene.

Il collagene e l'elastina già presente nel derma, con il passaggio delle onde elettromagnetiche, si ricompatteranno aumentando la tonicità dei tessuti e determinando una riduzione delle rughe.

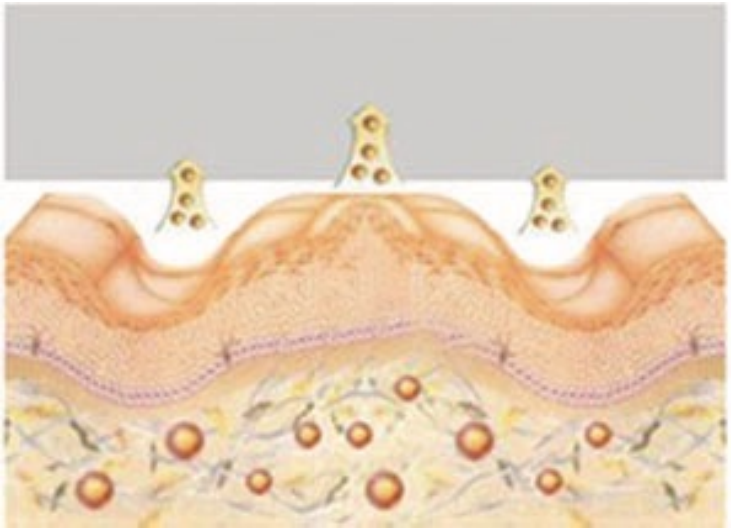

Collagene perso

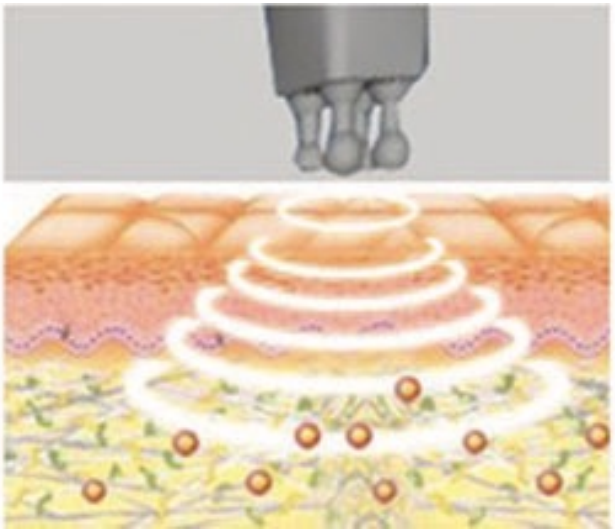

Trattamento Rf

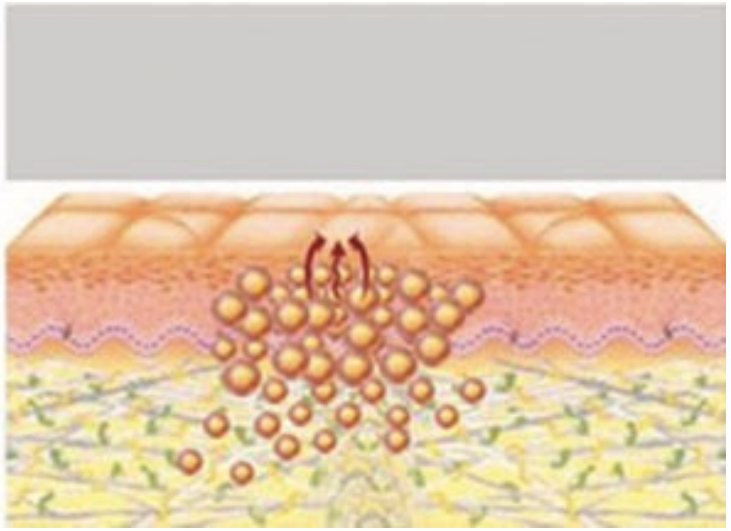

Rigenerazione collagene

A A

Grazie alla combinazione del flusso di energia della radiofrequenza e degli infrarossi, è possibile trattare la pelle di tutto il corpo sfruttando la penetrazione del calore nel derma che accelera la circolazione sanguigna e la rigenerazione di collagene.

Grazie alla radiofrequenza il calore si forma in profondità e alle temperature di 45°/60° viene generato più collagene recuperando così l'elasticità della pelle per combattere le smagliature.

Con il calore e l'aumento della circolazione sanguigna localizzata, si aggiunge anche l'effetto drenante e di smobilizzazione delle scorie e dei liquidi, utile per combattere la pelle a buccia d'arancia.

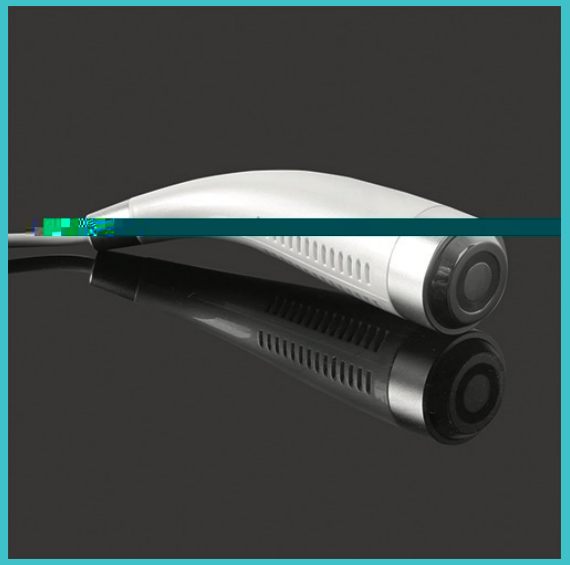

Manipolo bipolare per il corpo

A A

Tre punti di contatto per un passaggio di energia più dolce e preciso, specifico per pelli delicate e sensibili come quella del viso e di alcune zone del corpo.

Grazie al manipolo tripolare specifico per il viso, il calore viene generato in profondità lasciando più bassa la temperatura superficiale, ottenendo così la stimolazione di collagene senza danneggiare lo strato superficiale della pelle.

Anche grazie all'emissione alternata di energia -specifica per il manipolo tripolare- che avviene al 100% poi al 50% e al 30% dell'energia impostata.

La combinazione di radiofrequenza e infrarossi permette di trattare le rughe di viso, collo e décolleté, sollevare la pelle ed ottenere un vero e proprio effetto lifting, utile anche per trattare l'inestetico "doppio mento".

Manipolo tripolare per il viso

A A

A A

La differenza di temperatura a fine trattamento, è esattamente ciò che serve per stimolare efficacemente l'afflusso sanguigno nelle zone trattate.

Con il manipolo CRIO che completa la dotazione della radiofrequenza EL512RF, si ha la possibilità di "ripassare" le zone trattate abbassandone la temperatura superficiale creando una vasocostrizione, a cui segue una vasodilatazione riflessa stimolando così l'afflusso sanguigno, di conseguenza il manipolo CRIO risulta molto utile anche per completare i trattamenti per contrastare gli inestetismi della cellulite localizzata e della pelle a buccia d'arancia.

L'abbassamento della temperatura avviene attraverso una cella di Peltier, tarata ad una temperatura fissa e
per requisiti di sicurezza non regolabile.

A A

Alimentazione 220v/50Hz	**Modalità uscita** Bi-Polare (Frequenza di lavoro al 5% - 50Hz) Tri-Polare (Frequenza di lavoro al 5% - 50Hz) Crio Terapia (4° ~ 10°)
Energia emessa 20~100 J/Cm³	**Sistema di raffreddamento** Celle di Peltier
Assorbimento ingresso 90 W	**Assorbimento uscita** 36 W
Dimensioni 68*52*20 cm	**Frequenza** 1~5 Mhz
Peso 6 kg	

ESTETICAlab
Beauty technologies

Corso di Francia, 189
00191 Roma
Partita IVA 11891251008
info@esteticalab.it
www.esteticalab.it